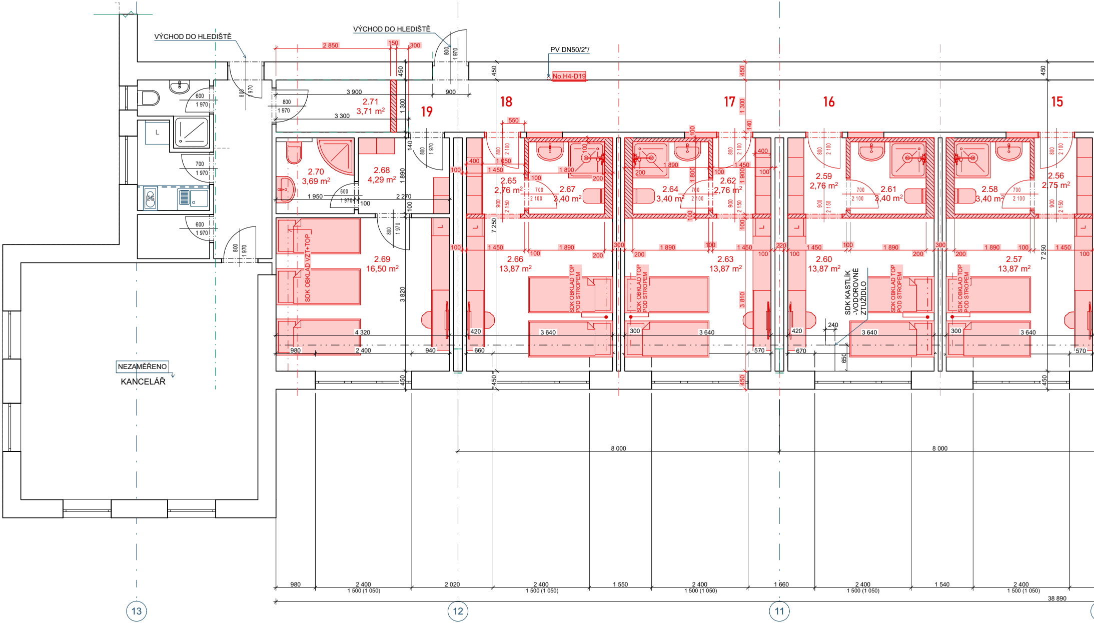
VÝCHOD DO HLEDIŠTĚ
VÝCHOD DO HLEDIŠTĚ
PV DN50/2"/
No.H4-D19
19
18
17
16
15
2.71
3,71 m²
2.70
3,69 m²
2.68
4,29 m²
2.69
16,50 m²
2.65
2,76 m²
2.67
3,40 m²
2.66
13,87 m²
2.64
3,40 m²
2.62
2,76 m²
2.63
13,87 m²
2.59
2,76 m²
2.61
3,40 m²
2.60
13,87 m²
2.58
3,40 m²
2.56
2,75 m²
2.57
13,87 m²
SDK OBKLAD VZT+TOP
SDK OBKLAD TOP POD STROPEM
SDK KASTLÍK -VODOROVNÉ ZTUŽIDLO
NEZAMĚŘENO
KANCELÁŘ
8 000
8 000
38 890
980
2 400
2 020
1 550
1 660
1 540
1 500 (1 050)
13
12
11

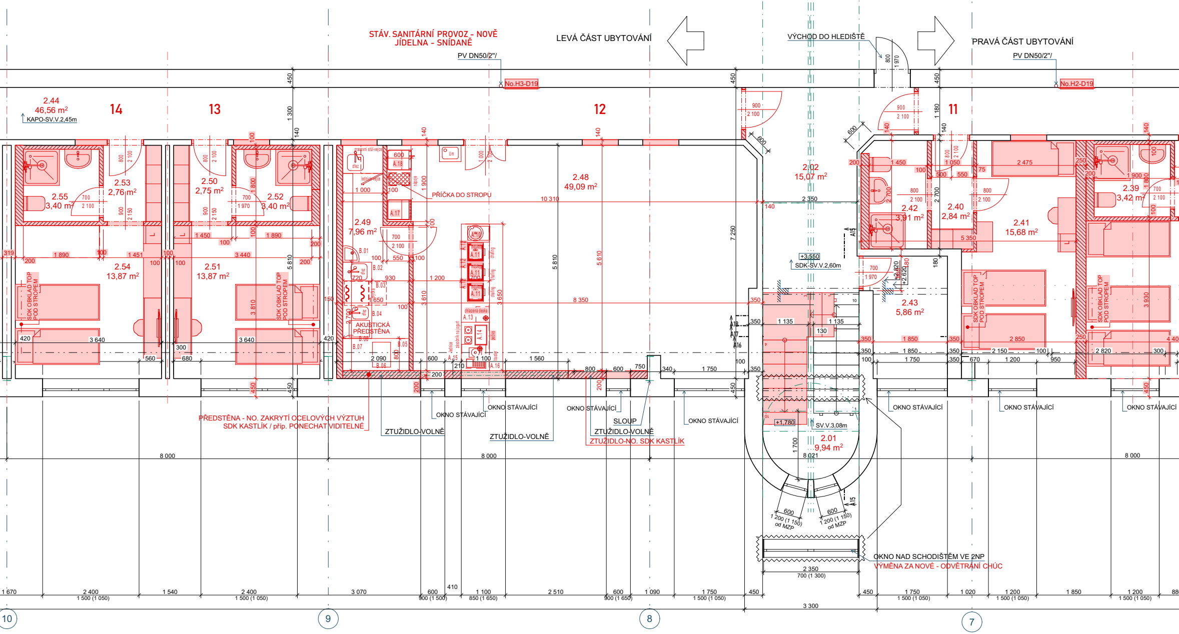
STÁV. SANITÁRNÍ PROVOZ - NOVĚ
JÍDELNA - SNÍDANĚ
LEVÁ ČÁST UBYTOVÁNÍ
VÝCHOD DO HLEDIŠTĚ
PRAVÁ ČÁST UBYTOVÁNÍ
PV DN50/2"/
No.H3-D19
PV DN50/2"/
No.H2-D19
2.44
46,56 m²
KAPO-SV.V.2,45m
14
13
12
11
2.53
2,76 m²
2.55
3,40 m²
2.50
2,75 m²
2.52
3,40 m²
2.54
13,87 m²
2.51
13,87 m²
SDK OBKLAD TOP POD STROPEM
2.49
7,96 m²
2.48
49,09 m²
PŘÍČKA DO STROPU
AKUSTICKÁ PŘEDSTĚNA
2.02
15,07 m²
SDK-SV.V.2,60m
2.42
3,91 m²
2.40
2,84 m²
2.41
15,68 m²
2.39
3,42 m²
2.43
5,86 m²
2.01
9,94 m²
SV.V.3,08m
+3,550
+2,620
+1,780
PŘEDSTĚNA - NO. ZAKRYTÍ OCELOVÝCH VÝZTUH
SDK KASTLÍK / příp. PONECHAT VIDITELNÉ
ZTUŽIDLO-VOLNĚ
OKNO STÁVAJÍCÍ
ZTUŽIDLO-VOLNĚ
OKNO STÁVAJÍCÍ
SLOUP
ZTUŽIDLO-VOLNĚ
ZTUŽIDLO-NO. SDK KASTLÍK
OKNO STÁVAJÍCÍ
OKNO STÁVAJÍCÍ
OKNO STÁVAJÍCÍ
OKNO STÁVAJÍCÍ
OKNO NAD SCHODIŠTĚM VE 2NP
VÝMĚNA ZA NOVÉ - ODVĚTRÁNÍ CHÚC
1 200 (1 150) od MZP
600
1 200 (1 150) od MZP
2 350
700 (1 300)
8 000
8 000
8 021
8 000
3 300
1 670
2 400
1 500 (1 050)
1 540
2 400
1 500 (1 050)
3 070
600
900 (1 500)
410
1 100
850 (1 650)
2 510
600
900 (1 650)
1 090
1 750
1 500 (1 050)
450
450
1 750
1 500 (1 050)
1 020
1 200
1 500 (1 050)
1 850
1 200
1 500 (1 050)
10
9
8
7

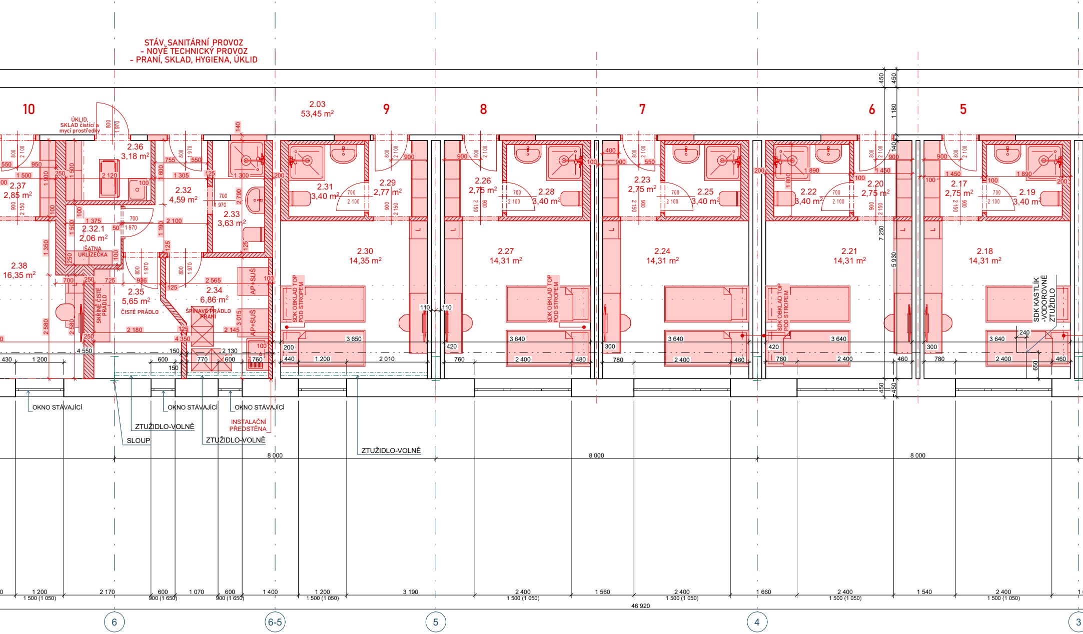
STÁV. SANITÁRNÍ PROVOZ
- NOVĚ TECHNICKÝ PROVOZ
- PRANÍ, SKLAD, HYGIENA, ÚKLID
10
9
8
7
6
5
ÚKLID,
SKLAD čistící a
mycí prostředky
2.03
53,45 m2
2.36
3,18 m2
2.37
2,85 m2
2.32
4,59 m2
2.33
3,63 m2
2.32.1
2,06 m2
ŠATNA
UKLÍZEČKA
2.38
16,35 m2
2.35
5,65 m2
ČISTÉ PRÁDLO
SKŘÍNĚ ČISTÉ PRÁDLO
2.34
6,86 m2
ŠPINAVÉ PRÁDLO
PRANÍ
AP+SUŠ
AP+SUŠ
2.31
3,40 m2
2.29
2,77 m2
2.30
14,35 m2
2.26
2,75 m2
2.28
3,40 m2
2.27
14,31 m2
2.23
2,75 m2
2.25
3,40 m2
2.24
14,31 m2
2.22
3,40 m2
2.20
2,75 m2
2.21
14,31 m2
2.17
2,75 m2
2.19
3,40 m2
2.18
14,31 m2
SDK OBKLAD TOP
POD STROPEM
SDK KASTLÍK
-VODOROVNÉ
ZTUŽIDLO
OKNO STÁVAJÍCÍ
OKNO STÁVAJÍCÍ
OKNO STÁVAJÍCÍ
ZTUŽIDLO-VOLNĚ
SLOUP
INSTALAČNÍ
PŘEDSTĚNA
ZTUŽIDLO-VOLNĚ
ZTUŽIDLO-VOLNĚ
450
1 180
140
7 250
5 930
450
4 550
3 650
2 010
3 640
2 400
8 000
8 000
8 000
1 200
1 500 (1 050)
2 170
600
900 (1 650)
1 070
1 400
3 190
1 560
1 660
1 540
46 920
6
6-5
5
4
3

SCHÉMA OBJEKTU

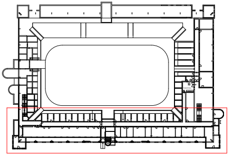

ŘEŠENÁ ČÁST OBJEKTU - VÝCHOD

LEGENDA:

☐ STÁVAJÍCÍ ZDIVO, KONSTRUKCE

▨ NOVÉ PŘÍČKY, PŘEDSTĚNY - SDK KONSTRUKCE

POZNÁMKA:

- PODHLEDY - 2.01,2.02 - SDK, 2.03,2.04,2.43,2.44 - KAZETOVÝ PODHLED (KAPO), KOUPELNY UBYT. JEDNOTEK - KAPO, OSTATNÍ - OMÍTKA.

TABULKA MÍSTNOSTÍ 2NP

č.	název místnosti	nášlapná vrstva	plocha [m2]
2.01	SCHODIŠTĚ	Keramická dlažba	9,94
2.02	CHODBA	Keramická dlažba	15,07
2.03	CHODBA	Keramická dlažba	53,45
2.04	CHODBA	Keramická dlažba	6,02
2.05	KUCHYŇ	Marmoleum	15,74
2.06	POKOJ	Marmoleum	10,39
2.06.1	POKOJ	Marmoleum	9,73
2.07	KOUPELNA, WC	Keramická dlažba	6,76
2.08	PŘEDSÍŇ	Keramická dlažba	3,64
2.09	POKOJ	Marmoleum	17,29
2.10	KOUPELNA, WC	Keramická dlažba	3,93
2.11	PŘEDSÍŇ	Keramická dlažba	2,75
2.12	POKOJ	Marmoleum	14,31
2.13	KOUPELNA, WC	Keramická dlažba	3,40
2.14	PŘEDSÍŇ	Keramická dlažba	2,76
2.15	POKOJ	Marmoleum	14,31
2.16	KOUPELNA, WC	Keramická dlažba	3,40
2.17	PŘEDSÍŇ	Keramická dlažba	2,75
2.18	POKOJ	Marmoleum	14,31
2.19	KOUPELNA, WC	Keramická dlažba	3,40
2.20	PŘEDSÍŇ	Keramická dlažba	2,75
2.21	POKOJ	Marmoleum	14,31
2.22	KOUPELNA, WC	Keramická dlažba	3,40
2.23	PŘEDSÍŇ	Keramická dlažba	2,75
2.24	POKOJ	Marmoleum	14,31
2.25	KOUPELNA, WC	Keramická dlažba	3,40
2.26	PŘEDSÍŇ	Keramická dlažba	2,75
2.27	POKOJ	Marmoleum	14,31
2.28	KOUPELNA, WC	Keramická dlažba	3,40
2.29	PŘEDSÍŇ	Keramická dlažba	2,77
2.30	POKOJ	Marmoleum	14,35
2.31	KOUPELNA, WC	Keramická dlažba	3,40
2.32	CHODBA	Marmoleum	4,59
2.32.1	ŠATNA-ÚKLID	Marmoleum	2,06
2.33	KOUPELNA, WC	Keramická dlažba	3,63
2.34	PRÁDELNA	Marmoleum	6,86
2.35	SKLAD ČISTÉ PRÁDLO	Marmoleum	5,65
2.36	ÚKLID	Marmoleum	3,18
2.37	PŘEDSÍŇ	Keramická dlažba	2,85

D.1.1b)5 - PŮDORYS 2NP - KOORDINACE, M1:50, 1:1000

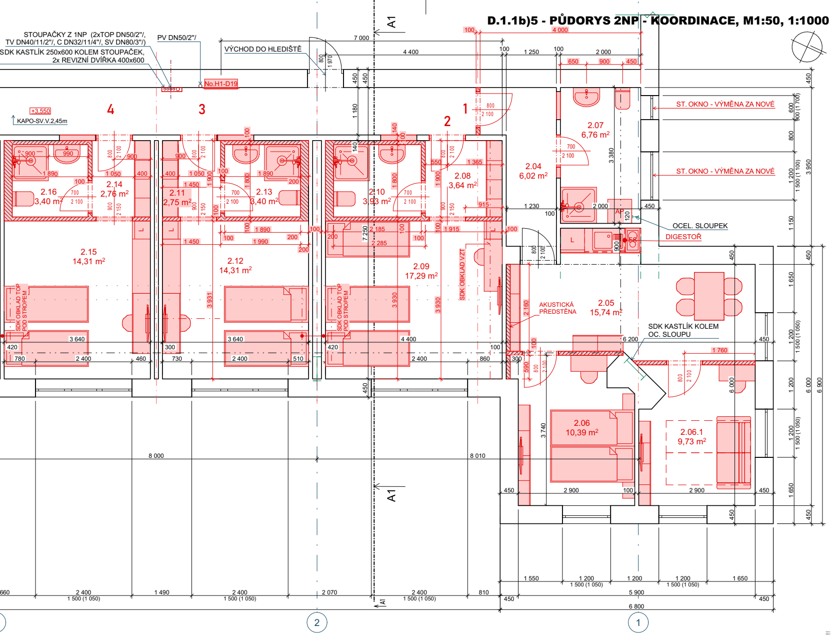
STOUPAČKY Z 1NP (2xTOP DN50/2"/, TV DN40/11/2"/, C DN32/11/4"/, SV DN80/3"/)
SDK KASTLÍK 250x600 KOLEM STOUPAČEK, 2x REVIZNÍ DVÍŘKA 400x600
PV DN50/2"/
VÝCHOD DO HLEDIŠTĚ
No.H1-D19
+3,550
KAPO-SV.V.2,45m
A1
4
3
2
1
2.16
3,40 m²
2.14
2,76 m²
2.15
14,31 m²
2.11
2,75 m²
2.13
3,40 m²
2.12
14,31 m²
2.10
3,93 m²
2.08
3,64 m²
2.09
17,29 m²
2.04
6,02 m²
2.07
6,76 m²
2.05
15,74 m²
2.06
10,39 m²
2.06.1
9,73 m²
SDK OBKLAD TOP POD STROPEM
SDK OBKLAD VZT
AKUSTICKÁ PŘEDSTĚNA
SDK KASTLÍK KOLEM OC. SLOUPU
ST. OKNO - VÝMĚNA ZA NOVÉ
OCEL. SLOUPEK
DIGESTOŘ
AP
L
7 000
4 400
4 000
1 250
2 000
8 000
8 010
6 800
5 900
2 400
1 500 (1 050)
1 490
2 070
810
660
1 550
1 200
1 650
450
3 640
4 400
6 200
1 760
7 250
3 930
3 931
3 740
3 380
3 950
6 000
6 900
2 900

č.	název místnosti	nášlapná vrstva	plocha [m2]
TABULKA MÍSTNOSTÍ 2NP			
2.38	POKOJ	Marmoleum	16,35
2.39	KOUPELNA, WC	Keramická dlažba	3,42
2.40	PŘEDSÍŇ	Keramická dlažba	2,84
2.41	POKOJ	Marmoleum	15,68
2.42	KOUPELNA, WC	Keramická dlažba	3,91
2.43	ZÁZEMÍ PERS.	Marmoleum	5,86
2.44	CHODBA	Keramická dlažba	46,56
2.48	JÍDELNA (SNÍDANĚ)	Vinyl	49,09
2.49	PŘÍPRAVNA	Vinyl	7,96
2.50	PŘEDSÍŇ	Keramická dlažba	2,75
2.51	POKOJ	Marmoleum	13,87
2.52	KOUPELNA, WC	Keramická dlažba	3,40
2.53	PŘEDSÍŇ	Keramická dlažba	2,76

TABULKA MÍSTNOSTÍ 2NP

č.	název místnosti	nášlapná vrstva	plocha [m2]
2.54	POKOJ	Marmoleum	13,87
2.55	KOUPELNA, WC	Keramická dlažba	3,40
2.56	PŘEDSÍŇ	Keramická dlažba	2,75
2.57	POKOJ	Marmoleum	13,87
2.58	KOUPELNA, WC	Keramická dlažba	3,40
2.59	PŘEDSÍŇ	Keramická dlažba	2,76
2.60	POKOJ	Marmoleum	13,87
2.61	KOUPELNA, WC	Keramická dlažba	3,40
2.62	PŘEDSÍŇ	Keramická dlažba	2,76
2.63	POKOJ	Marmoleum	13,87
2.64	KOUPELNA, WC	Keramická dlažba	3,40
2.65	PŘEDSÍŇ	Keramická dlažba	2,76
2.66	POKOJ	Marmoleum	13,87

TABULKA MÍSTNOSTÍ 2NP

č.	název místnosti	nášlapná vrstva	plocha [m2]
2.67	KOUPELNA, WC	Keramická dlažba	3,40
2.68	PŘEDSÍŇ	Marmoleum	4,29
2.69	POKOJ	Marmoleum	16,50
2.70	KOUPELNA	Keramická dlažba	3,69
2.71	PŘÍRUČNÍ SKLAD VIP	Keramická dlažba	3,71
			624,09 m²

0,000 = ... = úroveň 1NP

TATOPD SLOUŽÍ JAKO PODKLAD PRO VYDÁNÍ STAVEBNÍHO POVOLENÍ, NESLOUŽÍ K PROVÁDĚNÍ STAVBY!!!

ATELIER U5 s.r.o.
K Zaječímu vrchu 904
Klatovy IV, 339 01
IČ: 263 70 646
tel.: +420 376 322 006
www: http://www.atelier-u5.cz

INVESTOR:
Město Klatovy, nám. Míru 62, 33901 Klatovy I,
IČ: 00255661

STUPEŇ PD:
DSP

- ☐ A PRŮVODNÍ ZPRÁVA
- ☐ B SOUHRNNÁ TECHNICKÁ ZPRÁVA
- ☐ C SITUAČNÍ VÝKRESY
- ☐ D DOKUMENTACE OBJEKTŮ A TECHNICKÝCH A TECHNOLOGICKÝCH ZAŘÍZENÍ
  - ☐ D.1 DOKUMETACE STAVEBNÍHO NEBO INŽENÝRSKÉHO OBJEKTU
    - ☐ D.1.1 ARCHITEKTONICKO-STAVEBNÍ ŘEŠENÍ
    - ☐ D.1.2 STAVEBNĚ KONSTRUKČNÍ ŘEŠENÍ
    - ☐ D.1.3 POŽÁRNĚ BEZPEČNOSTNÍ ŘEŠENÍ
    - ☐ D.1.4 TECHNIKA PROSTŘEDÍ STAVEB
      - ☐ D.1.4a) ZDRAVOTNĚ TECHNICKÉ INSTALACE
      - ☐ D.1.4b) VZT, VYTÁPĚNÍ, CHLAZENÍ A PLYNOVÁ ZAŘÍZENÍ
      - ☐ D.1.4c) MĚŘENÍ A REGULACE
      - ☐ D.1.4d) SILNOPROUDÁ ELEKTROTECHNIKA, ELEKTRONICKÁ KOMUNIKACE
  - ☐ D.2 DOKUMETACE TECHNICKÝCH A TECHNOLOGICKÝCH ZAŘÍZENÍ
- ☐ DOKLADOVÁ ČÁST

ZAKÁZKOVÉ ČÍSLO: 24043

KRESLIL: Ing. Jan Roubal

VEDOUCÍ PROJEKTANT, KONTROLOVAL: Ing. Ivan Šillar

ZODPOVĚDNÝ PROJEKTANT: Ing. Ivan Šillar

AUTOR: Atelier U5 s.r.o.

OBSAH:
ZIMNÍ STADION KLATOVY,
č.p. 721, KLATOVY III,
STAVEBNÍ ÚPRAVY 2NP - UBYTOVÁNÍ

DATUM: 12/2025

MĚŘÍTKO: 1:50, 1:1000

ČÍSLO SOUPRAVY:

VÝKRES: PŮDORYS 2NP - KOORDINACE

ČÍSLO VÝKRESU: D.1.1b)5

DOKUMETACE JE DUŠEVNÍM MAJETKEM FIRMY ATELIER U5, S.R.O. A NESMÍ BÝT POUŽITA BEZ JEJÍHO VĚDOMÍ!!!